

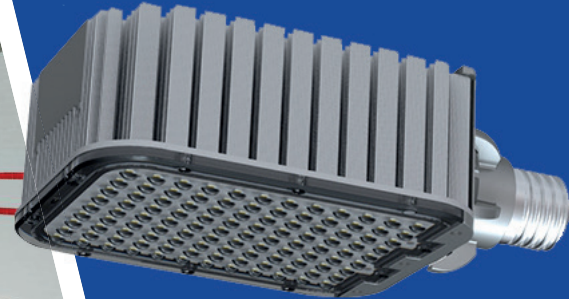

Led E40
120 asteenkulma



Yleistä:

- Korvaa: (MH) Monimetalli-, elohopea- ja natriumlamput
- Vaatii monimetallilampun korvaajana johdotus muutoksen
- Asennukset: MR-malli pystyyn ja SIDE-malli vaakaan, tuottaen valon suoraan kohteeseen
- Valaisimesta voidaan tarvittaessa purkaa pois heijastin, koska linssit lampussa korvaavat sen
- Syytty heti kirkkaana
- Valaisukulma 120°
- Mean Well muuntaja ja Cree ledit
- 5 vuoden takuu ja IP65

Soveltuvuus:

- Tunnelivalaisimet
- Aluevalaisimet
- Teollisuushallit ja varastot



Tekniset tiedot:



Osan nro.	TT - 80WE40PW (-SIDE TAI -MR)	TT - 100WE40PW(-SIDE TAI -MR)	TT - 120WE40PW(-SIDE TAI -MR)
Käyttöjännite	100-277 vac	100-277 vac	100-277 vac
Lumen	9600	12000	14400
Vastaa MH	125-250 W	250 W	400W
Teho	80 W	100 W	120 W
Mitat (mm)	SIDE 150 X 275 X 80 / MR 155 x 187	SIDE 150 X 275 X 80 / MR 155 x 197	SIDE 150 X 275 X 80 / MR 155 x 207
Valaisukulma	120°	120°	120°
Käyttölämpötila	-35°C - +55°C	-35°C - +55°C	-35°C - +55°C
Väriämpö (K)	5000 K	5000 K	5000 K
Paino (Kg)	1,65 Kg	1,84 Kg	1,84 Kg
Sähköno.			

(* Saatavana myös muita väriämpöjä)